



KFZ-Meister

Die Softwarelösung für KFZ-Betriebe

Werden Sie Mitglied in einer funktionierenden Gemeinschaft!

Sind Sie auch unzufrieden mit Ihrer derzeitigen Software ?

Zahlen Sie zuviel? Hotline nicht erreichbar ?
Kein Rückruf ? Horrende Updatekosten?
Mit der Betreuung ? Und... Und... Und...

Es geht auch anders!

- ✓ Eine Software, die einfach zu bedienen ist und in der Werkstatt das Tagesgeschäft erleichtert.
- ✓ Eine Software, die die Mitarbeiter durch eine einfache Bedienung unterstützt.
- ✓ Schnittstellen zu den aufgeführten Teilekatalogen sind in der Grundversion bereits enthalten.



Unser Motto:

*unabhängig, preiswert und gut -
dafür steht der kleine Schotte.*



Eine Software aus der Praxis für die Praxis.

Sie als KFZ-Meister wissen über die Probleme einer Kfz-Werkstatt bestens Bescheid. Als Teilnehmer in einer sich ständig ändernden Kfz-Service- und Vertriebslandschaft müssen Sie flexibel reagieren können.

Auf den folgenden Seiten stellen wir Ihnen unsere Software für Kfz-Betriebe vor, den KFZ-Meister. Als Software für Kfz-Werkstätten, die konsequent von uns mit KFZ-Meistern weiterentwickelt wird. Mit allen Funktionen ausgestattet, die von den angeschlossenen Kfz-Betrieben gefordert und gewünscht wurden, bildet der KFZ-Meister eine komplette Lösung zur Stammdatenverwaltung, Fakturierung, Vertriebssteuerung und Auswertungen rund um Ihren Betrieb.

Kfz-Betriebe erhalten ein Werkzeug, mit dem Sie ihre Betriebsabläufe steuern und kontrollieren können. Die integrierten Schnittstellen zu verschiedenen Teilekatalogen runden das Paket ab.

Spezielle Schnittstellen für Markengebundene Werkstätten sind bereits vorhanden oder können nach Ihren Vorgaben erstellt werden. Unsere Software zeichnet sich durch eine leichte Bedienung UND einen herausragenden Funktionsumfang aus, mit einem Preis-Leistungsverhältnis das seinesgleichen sucht.

1995 war der Start der KFZ-Meister-Software Entwicklung. Seit diesem Datum hat sich der KFZ-Meister genauso gewandelt wie die Werkstätten. Die Aufgaben und Anforderungen sind komplexer geworden. ABER.. wir haben es geschafft die Bedienung übersichtlich und leicht verständlich zu halten.

Von Anfang an konsequent an den Abläufen im Betrieb orientiert und ständig aktuell, wird der KFZ-Meister von unseren Kunden mitentwickelt.

Unsere Entwickler dürfen Vorschläge machen, aber der Funktionsumfang wird im Kfz-Betrieb festgelegt. Von unseren Vertragskunden und vielleicht demnächst auch von Ihnen ?



42 Tage Testversionen
und weitere Details auf
www.KFZ-Meister.org

In der Grundversion

Die wichtigsten Schnittstellen von KFZ-Meister zu den Teilekatalogen sind bereits enthalten:

- ATRIS (Stahlgruber, Wessels-Müller, MATTHIES)
- AWDOC
- CAR
- CENTROdigital (Vidicom)
- ELEKAT
- SELECT DOC
- TECDOC
- TI-REP
- Zur Buchhaltung / Steuerberater DATEV konforme Schnittstellen

kostenpflichtige Schnittstellen :

- SilverDAT II mit Doppelfunktion
Das professionelle Daten- und Informationssystem für die KFZ Werkstatt.
- ETOS
Das Ersatzteil-Order-System für Volkswagen, Seat-, Skoda- und Audi-Original-Teile
- Renault Artikel / AW
- weitere auf Anfrage

Schulungen in
Ihrer Werkstatt möglich!



Rückfax an MEC (Fax an: 06806-5514)

Wir möchten einen Rückruf

Wir möchten eine Demoversion

(Bitte unten die gewünschte Version ankreuzen)

Wir möchten einen Vor-Ort-Termin

Sie können die Software 42 Tage ohne weitere Einschränkung testen. In diesem Zeitraum können Sie sich in Ruhe entscheiden.

Die Preise der Vollversionen ab

- KFZ-Meister Einplatz**
771,40 € (brutto) / 665,00 € (zzgl. MwSt.)
- KFZ-Meister Mehrplatz**
1102,00 € (brutto) / 950,00 € (zzgl. MwSt.)

Anschrift / Firmenstempel

Funktionsübersicht

- ➔ Kunden und Kfz-Stammdaten mit Details und Infos, Termine, Technische Daten, Preise, Umsatz und Historie mit direkter Vorschau / Druck aller alten Vorgänge
- ➔ Mitarbeiter => Umsatz /Ertrag Auftrag
- ➔ Artikel und Arbeitswerte => welcher Umsatz /Ertrag und wo verbaut
- ➔ Fremdleistungen- Textbausteine -

...sind die Grundlagen für

- ➔ Auftragsbearbeitung => In der Auftragsbearbeitung werden vom Angebot bis zur Rechnung Ihre Aufträge verwaltet. Vom Kostenvoranschlag oder Werkstattauftrag zur Rechnung mit einem Mausclick. So einfach UND schnell wie möglich.. Eine Erlös- und Summeninfo auf den Auftrag bezogen und... testen sie selbst
- ➔ Offene Posten-Verwaltung mit Mahnwesen
- ➔ Textverarbeitung: Serienbriefe für Kundenbindung Termine, Geburtstag, Rückruf, Negativliste (welcher Kunde/Kfz war seit ... nicht mehr bei uns, auch als Telefonlisten) usw.
- ➔ Chef und Hitlisten sagen Ihnen genau womit das Geld verdient wurde, oder wo Ihre Arbeit weniger rentabel ist
- ➔ Listen für Stammdaten, Termine => ob von unseren Vorlagen oder von Ihnen selbst zusammengestellt
- ➔ Inventur
- ➔ Datenübernahme von Fremdprogrammen generell möglich

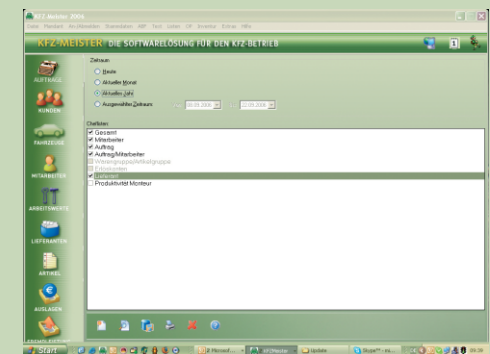
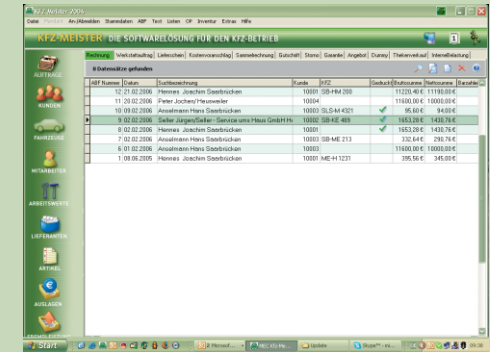

Die Meinungen Ihrer Kollegen:
Referenzen unter:

www.KFZ-Meister.org/referenzen

Ihr direkter Draht zu uns

MEC - Personal Computer Service
Völklinger Str. 59
66265 Heusweiler
Tel: 06806 - 5512
Fax: 06806 - 5514